相続申告を待っているだけでは、もったいない！

既存の地主顧問先3件から始める「相続顧問」のつくり方

講義内容

- あなたの事務所には、すでに「相続顧問の種」がある
- 地主は「探す」ものではなく「顧問先から見つける」もの
- 同じ地主でも、提案が刺さる人と刺さらない人がいる
- 相続対策は「無料相談」にした瞬間に価値がなくなる
- 提案は「何を言うか」より「いつ言うか」が大事
- 確定申告の顧客が、相続顧問に変わるタイミング
- 所長が全部やる事務所は、相続業務で儲からない

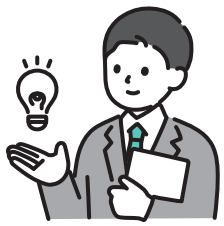

参加費 無料

開催形式 \いずれも/ 会場+オンライン同時開催!!

開催日時

大阪会場 4月16日（金）
15:00～17:00 [受付開始] 14：45
[会場] CIVI 北梅田研修センター
大阪府大阪市北区芝田 2 丁目 7−18
LUCID SQUARE UMEDA 5 階
[懇親会] 17:30~（5,000 円～ 6,000 円程度）

東京会場 4月23日（金）
15:00～17:00 [受付開始] 14：45
[会場] 汐留ビジネスフォーラム
東京都港区東新橋 1-1-21
今朝ビル 5 階
[懇親会] 17:30~（5,000 円～ 6,000 円程度）



講師 吉田博之税理士事務所　代表税理士　**吉田　博之** 先生

地主大家専門税理士・コンサルタント。
大家サポート株式会社代表取締役、一般社団法人大家支援アドバイザー認定協会代表理事。
法政大学卒業後、税理士業界で約 20 年、資産税専門の税理士法人などで多数の地主大家さんの相続対策や法人活用を支援。相続税の納税資金を 1 億円以上増やし、相続税 1 億円以上の圧縮、年間所得税約 1,000 万円の圧縮をサポートした実績を持つ。
独立後は税務申告中心の働き方からコンサルタントへ転換。「大家支援アドバイザー養成講座」では 300 名以上の専門家を育成し、専門家コミュニティー「しこう会」を主宰。「日本の国土を守る」をミッションに、地主大家さんの資産と家族の未来を守る専門家の育成に取り組んでいる。

参加をご希望の方は FAX または WEB にてお申し込みください　FAX：03-6852-8008

貴事務所名		参加日	□大阪：4 月 16 日　□東京：4 月 23 日
参加者名	①　②	参加方法	□会場　□オンライン
e-mail		懇親会	□参加する　□参加しない
ご住所	〒	代表者名	
		TEL	
		FAX	

WEBはコチラから

日本ビズアップ株式会社
東京都港区東新橋 1-8-3 汐留エッジ 6 階
TEL.03-6215-9217　FAX.03-6852-8008

【ご案内が不要な場合】
お手数ですが上記記入欄にFAX 番号と事務所名をご記入のうえ、FAX 送信くださいますようお願いいたします。