クラウド発展会計 自動経理システム 操作研修

日時 2024年12月6日 金 13:30～15:00　**参加費** 無料

※本操作研修は「Zoom」を使用し開催します。
※インターネットに接続されていて音声出力が可能な PC をご用意下さい。　※詳細については、お申し込み受け付け後、メールでご案内いたします。

研修内容

01 自動経理システム概要

- **現金取引**：AI-OCRを搭載した領収書・レシート読取り・自動仕訳機能『MONEY』
- **預金取引**：インターネットバンキング等取引の一括取得・自動仕訳機能『BANK』
  ：AI-OCRを搭載した通帳の読取り・自動仕訳機能『AI-BANK』
- **現金出納帳**：AI-OCRを搭載した現金出納帳読取り・自動仕訳機能『AI-MONEY』
- 各機能オプション利用設定

02 BANK / インターネットバンキング等取引の一括取得・自動仕訳機能

- 初期設定 / Moneytree LINK設定と発展会計への接続
- BANK明細変換マスタ設定
- デモンストレーション / 取引の取込み、仕訳確認、修正、マスタ登録

03 AI-BANK / 通帳の読取り・自動仕訳機能

- 初期設定 / 金融機関登録・通帳登録
- BANK明細変換マスタ設定
- デモンストレーション / アップロード、修正、マスタ登録、仕訳確認

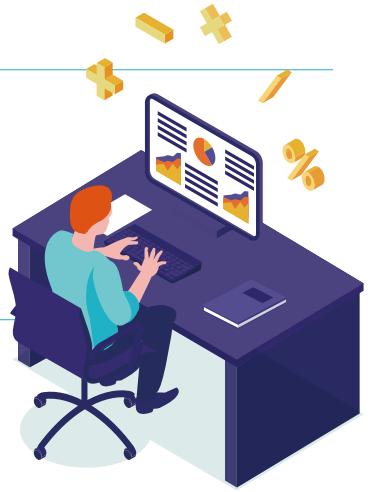

04 MONEY / 領収書・レシートの読取り・自動仕訳機能

- 初期設定 / OCR連携登録
- 明細変換マスタ設定
- デモンストレーション / アップロード～仕訳確認

※ご参加希望の方は FAX または WEBにてお申し込みください。

発展会計 自動経理システム操作研修　FAX: 03-6852-8008

事務所名		所長名	
参加者①		e-mail【必須】	@
参加者②		e-mail【必須】	@
ご住所	□□□-□□□□	TEL	
		FAX	

WEB からの申し込みはこちらから

お問い合わせ BiZUP
東京都港区東新橋 1-5-2　汐留シティセンター 10F
TEL.03-6215-9217